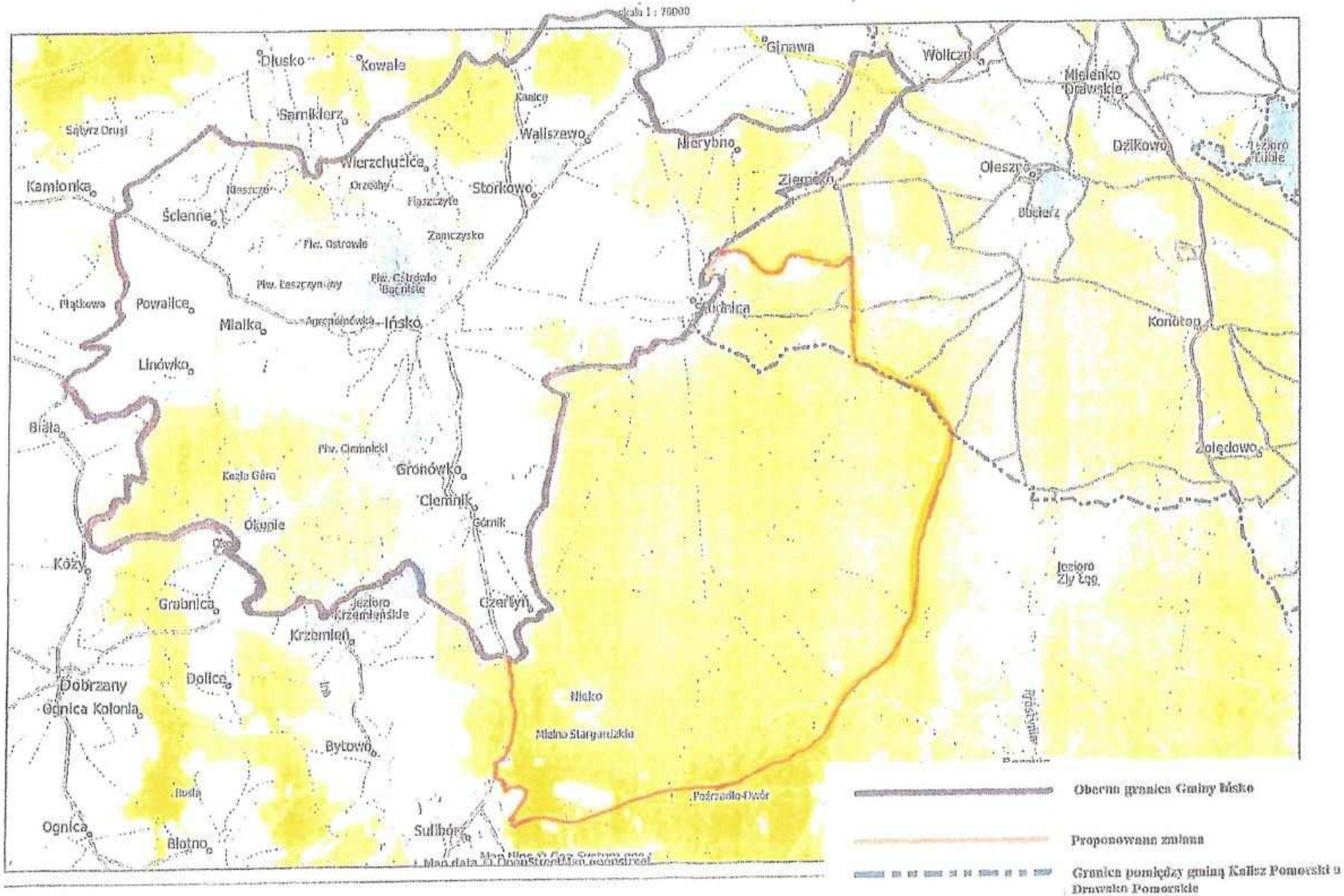Załącznik nr 1 do Uchwały Nr XXXII/223/2017
Rady Powiatu Drawskiego z dnia 12 czerwca 2017 r.
w sprawie przeprowadzenia konsultacji społecznych
z mieszkańcami Powiatu Drawskiego w przedmiocie zmiany
granic gmin naruszających granicę Powiatu Drawskiego